

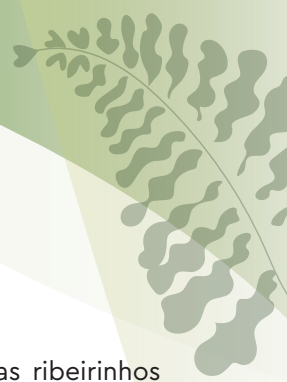

FICHA Nº 2



PATRIMÓNIO NATURAL

A biodiversidade das Serras do Porto é extensa, rica e muita relacionada com os ecossistemas ribeirinhos graças aos rios Ferreira e Sousa e às inúmeras ribeiras que percorrem a região e neles desaguam. Existem núcleos emblemáticos de habitats caracteristicamente atlânticos, em que se incluem os carvalhais, as galerias ripícolas, os matos e os matagais, onde habitam muitas espécies da flora e fauna que urge conhecer e preservar.

Desafiamos-te a identificar algumas dessas espécies. No final, compara a tua ficha com as dos teus colegas e descobre quem conhece melhor o território!

Fauna



Nome da espécie: _____
Habitat: _____
Alimentação: _____
Características: _____



Nome da espécie: _____
Habitat: _____
Alimentação: _____
Características: _____



Nome da espécie: _____
Habitat: _____
Alimentação: _____
Características: _____



Nome da espécie: _____
Habitat: _____
Alimentação: _____
Características: _____



Nome da espécie: _____
Habitat: _____
Alimentação: _____
Características: _____



Nome da espécie: _____
Habitat: _____
Alimentação: _____
Características: _____

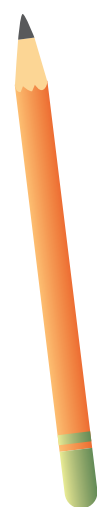
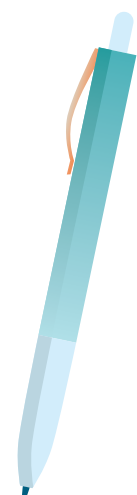

Descobre mais aqui!



www.serrasdoporto.pt



FUNDO AMBIENTAL

FICHA Nº 2



PATRIMÓNIO NATURAL

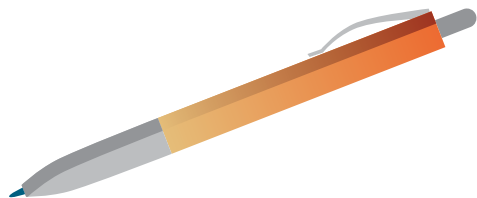

Flora



Nome da espécie: _____
Habitat: _____
Alimentação: _____
Características: _____

Nome da espécie: _____
Habitat: _____
Alimentação: _____
Características: _____

Nome da espécie: _____
Habitat: _____
Alimentação: _____
Características: _____

Nome da espécie: _____
Habitat: _____
Alimentação: _____
Características: _____

Nome da espécie: _____
Habitat: _____
Alimentação: _____
Características: _____

Nome da espécie: _____
Habitat: _____
Alimentação: _____
Características: _____



Descobre mais aqui!



www.serrasdoporto.pt



FUNDO AMBIENTAL